

CURSO

# COMUNICAÇÃO NÃO VIOLENTA E O DESENVOLVIMENTO DA INTELIGÊNCIA EMOCIONAL

 **ESMA  
PARAÍBA**

## INFORMAÇÕES

## TURMA 3

INSCREVA-SE 



**Público Alvo** : Magistrados(as) do TJPB e  
Servidores(as) do TJPB

**Modalidade** : EAD



**INSCRIÇÕES:**

26/08 A 06/09/2024



**TUTOR:**

ERISEVELTON SILVA LIMA



**PERÍODO DE REALIZAÇÃO**  
DE 13.09 A 11.10.2024



**CARGA HORÁRIA**  
16 HORAS



**AULAS SÍNCRONAS**

**SEGUNDAS, DAS 16 ÀS 18 HORAS**

**CURSO**

# EDUCAÇÃO FINANCEIRA

## INFORMAÇÕES

**Público Alvo** : Magistrados e Servidores

**Modalidade** : A Distância (EAD)



**INSCRIÇÕES**

**DE 26/08 A 06/09/2024**



**TUTOR**

**AMILTON COSTA GOMES**



**CARGA HORÁRIA**

**12 HORAS**



**PERÍODO DE REALIZAÇÃO**

**DE 13/09 A 29/09/2024**



**AULAS SÍNCRONAS**

**SEGUNDAS E QUARTAS : 19H ÀS 21H**



**ESMA  
PARAÍBA**

**INSCRIÇÕES**



**Curso**

# Gestão de Resíduos Sólidos no TJPB

## INFORMAÇÕES

**Público Alvo:** Magistrados e Servidores

**Modalidade:** A DISTÂNCIA



**INSCRIÇÕES**

26.08 A 05.09.2024



**TUTORA:**

• VIVIANE



**REGIME DE AULAS**

**AULAS SÍNCRONAS:**

TERÇAS E QUINTAS

19H ÀS 21H



**PERÍODO DE REALIZAÇÃO**

12.09.2024 A 06.10.2024



**CARGA HORÁRIA**

30 HORAS

**INSCRIÇÕES  
PELO SISTEMA  
GEAD.**



**Curso**

# Aplicação dos Juros e Correção Monetária Judiciais

## INFORMAÇÕES

**Público Alvo** : Magistrados e Servidores

**Modalidade** : A Distância (EAD)



**INSCRIÇÕES**

**DE 26/08 A 06/09/2024**



**TUTOR**

**RODRIGO CORDEIRO DE SOUZA  
RODRIGUES**



**CARGA HORÁRIA**  
**20 HORAS**



**PERÍODO DE REALIZAÇÃO**  
**DE 16.09 A 06.10.2024**



**AULAS SÍNCRONAS**

**QUARTAS - 19H ÀS 22H**



**ESMA**  
PARAÍBÁ

**INSCRIÇÕES NO  
SISTEMA GEAD**



Curso

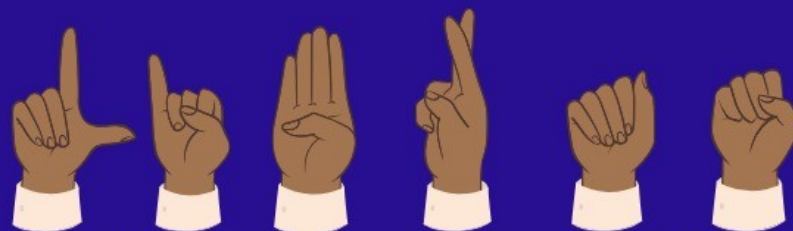

LIBRAS

Língua Brasileira de Sinais - Módulo III

## INFORMAÇÕES

**Público Alvo** : Magistrados e Servidores

**Modalidade** : A Distância (EAD)



INSCRIÇÕES  
26.08 A 05.09.2024



TUTOR  
CARLENE DA PENHA SANTOS



CARGA HORÁRIA  
40 HORAS



PERÍODO DE REALIZAÇÃO  
DE 11.09.2024 A 20.10.2024



AULAS SÍNCRONAS  
TERÇAS E QUINTAS, DAS 19 ÀS 22 HORAS



ESMA  
PARAÍBA

INSCRIÇÕES PELO  
SISTEMA GEAD

